



ประกาศสำนักงานการปฏิรูปที่ดินจังหวัดอุดรธานี  
เรื่อง ผลการคัดเลือกและจัดที่ดินแทนที่เกษตรกรผู้ได้รับการจัดให้เข้าทำประโยชน์ซึ่งสละสิทธิ  
(ฉบับที่ ๗๕ )  
พ.ศ. ๒๕๖๙

ด้วยเกษตรกรได้ยื่นคำขอรับการจัดที่ดินแทนที่เกษตรกรผู้ได้รับการจัดให้เข้าทำประโยชน์ ซึ่งขอสละสิทธิเพื่อจัดที่ดินแทนที่ต่อสำนักงานการปฏิรูปที่ดินจังหวัดอุดรธานี (ส.ป.ก.อุดรธานี) ได้ตรวจสอบแล้ว ว่าเป็นเครือญาติของเกษตรกรผู้ได้รับการจัดให้เข้าทำประโยชน์ เป็นผู้ประกอบอาชีพเกษตรกรรมเป็นหลัก เป็นผู้มีความสมบัติ ไม่มีลักษณะต้องห้าม และอยู่ในหลักเกณฑ์การยื่นคำขอตามที่กฎหมายและระเบียบของ ส.ป.ก. กำหนด โดยยินยอมปฏิบัติตามระเบียบ คำสั่ง คำแนะนำ และเงื่อนไขที่คณะกรรมการปฏิรูปที่ดิน เพื่อเกษตรกร และคณะกรรมการปฏิรูปที่ดินจังหวัดอุดรธานีได้กำหนดไว้ และไม่ปรากฏพยานหลักฐาน แสดงการขาดคุณสมบัติ หรือมีลักษณะต้องห้าม ขณะที่พิจารณาเสนอปฏิรูปที่ดินจังหวัดอุดรธานีในฐานะผู้ได้รับ มอบหมายจากเลขาธิการสำนักงานการปฏิรูปที่ดินเพื่อเกษตรกร (ส.ป.ก.)

อาศัยอำนาจตามความในข้อ ๑๑ ข้อ ๑๖ ข้อ ๑๙ ข้อ ๒๐ ข้อ ๒๘ ข้อ ๓๓ และข้อ ๓๕ แห่งระเบียบคณะกรรมการปฏิรูปที่ดินเพื่อเกษตรกร ว่าด้วยหลักเกณฑ์ วิธีการ และเงื่อนไขในการคัดเลือก และจัดที่ดินให้แก่เกษตรกร การโอนหรือตกทอดทางมรดกสิทธิการเช่าหรือเช่าซื้อ และการจัดการทรัพย์สิน และหนี้สินของเกษตรกรผู้ได้รับที่ดิน พ.ศ. ๒๕๖๔ ประกอบคำสั่ง ส.ป.ก. ที่ ๔๐๓/๒๕๖๔ สั่ง ณ วันที่ ๑๖ กรกฎาคม พ.ศ. ๒๕๖๔ จึงมีคำสั่งอนุญาตให้เกษตรกรผู้ได้รับการจัดให้เข้าทำประโยชน์ในเขตปฏิรูปที่ดิน จังหวัดอุดรธานี ตามรายชื่อเกษตรกรและข้อมูลแปลงที่ดินที่ปรากฏในบัญชี ก. แนบท้ายประกาศนี้ และ ให้เกษตรกรผู้ได้รับการจัดที่ดินตามรายชื่อดังกล่าวเข้ารับมอบหนังสืออนุญาตให้เข้าทำประโยชน์ในเขตปฏิรูปที่ดิน (ส.ป.ก. ๔-๐๑) ตามวัน เวลาราชการ ณ ส.ป.ก.อุดรธานี พร้อมแสดงบัตรประจำตัวประชาชน หากผู้รับคำสั่ง ข้างต้นไม่เห็นด้วยกับคำสั่งนี้ให้ยื่นอุทธรณ์ต่อปฏิรูปที่ดินจังหวัดอุดรธานี ภายในสามสิบวันนับแต่วันปิดประกาศนี้

อนึ่ง กรณีปรากฏข้อเท็จจริงอันเป็นสาระสำคัญเกี่ยวกับคุณสมบัติของผู้ได้รับการจัดที่ดิน รายใดว่า ขาดคุณสมบัติหรือมีลักษณะต้องห้ามที่ไม่มีสิทธิได้รับการคัดเลือกและจัดที่ดิน จะดำเนินการ กระบวนการเพิกถอนคำสั่งอนุญาตให้เข้าทำประโยชน์ในเขตปฏิรูปที่ดินและจัดที่ดินสำหรับรายนั้นต่อไป

จึงประกาศมาเพื่อทราบโดยทั่วกัน

ประกาศ ณ วันที่ ๒๕ มิถุนายน พ.ศ. ๒๕๖๙

(นางธารทิพย์ บำรุงรส)  
ปฏิรูปที่ดินจังหวัดอุดรธานี

สำนักงานการปฏิรูปที่ดินจังหวัดอุดรธานี  
 บัญชีรายละเอียดการจัดที่ดินแทนที่เกษตรกรผู้ได้รับการจัดให้เข้าทำประโยชน์ซึ่งละสิทธิ (แบ่งแปลง)

บัญชี ก  
 แผ่นที่ ๑/๑

อำนาจพิจารณาของปฏิรูปที่ดินจังหวัดอุดรธานี (ปทจ.)

วันที่ทำคำสั่ง 24 มิ.ย. 2569

ลำดับ	ผู้ขอสิทธิ ชื่อ - สกุล	รายละเอียดเกี่ยวกับที่ดิน(แปลงเดิม)					ลำดับ	ผู้ขอรับการจัดที่ดินแทนที่ ชื่อ - สกุล	ความสัมพันธ์	รายละเอียดเกี่ยวกับที่ดิน(แปลงแบ่งรังวัดใหม่)					ที่ตั้งที่ดิน			วิธีการจัด	คำสั่งปฏิรูปที่ดินจังหวัด
		แปลงที่	กลุ่มที่/ระหว่าง	ไร่	งาน	วา				แปลง	ระหว่าง	ไร่	งาน	ตรว.	หมู่	ตำบล	อำเภอ		
๑	นางบุญชู นครเขตร	๓	๑๐๐๕	๒๙	๑	๘๖	๑	นางสุภาพร เมฆวัน	บุตร	๖	๕๕๔๓  ๔๘๘๖	๑๔	๒	๗๓	๑๘	สุขุมวิท	หนองวัวซอ	จัดให้เข้าทำประโยชน์	อนุญาต
							๒	น.ส. พันจิต คุ้มเพชร	ลูกพี่ลูกน้อง	๗	๕๕๔๓  ๔๘๘๖	๑๓	๒	๗๓	๑๘	สุขุมวิท	หนองวัวซอ	จัดให้เข้าทำประโยชน์	อนุญาต
๒	นายหัสดี ศรีจันทร์	๒	๔๓๗๕	๔๗	๓	๗๕	๓	นายหัสดี ศรีจันทร์	บิดา	๖	๕๖๔๔  ๕๐๘๘	๑๖	๐	๗๓	๑๘	สุขุมวิท	เพ็ญ	จัดให้เข้าทำประโยชน์	อนุญาต
							๔	น.ส. รุ่งลาวัลย์ คนงาม	ลูกพี่ลูกน้อง	๒๙	๕๖๔๔  ๕๐๘๘	๑๑	๑	๒๕	๑๘	สุขุมวิท	เพ็ญ	จัดให้เข้าทำประโยชน์	อนุญาต

การประกาศรายชื่อนี้เป็นไปตามกฎหมายว่าด้วยการปฏิรูปที่ดินเพื่อเกษตรกรรม หากมีผู้ใดนำข้อมูลส่วนบุคคลไปใช้โดยไม่ได้รับความยินยอมจากเจ้าของข้อมูลส่วนบุคคล หากฝ่าฝืนต้องรับโทษตามกฎหมาย

ผู้ละสิทธิ จำนวน ๒ ราย จำนวน ๒ แปลง ผู้ขอรับการจัดที่ดินแทนที่จำนวน ๓ ราย แปลงแบ่งจำนวน ๓ แปลง เนื้อที่ประมาณ ๗๕-๑-๕๒

  
 (นายวินัย จันทะคะมุด)  
 นิติกรชำนาญการ

  
 (นางสาวอัญจติ มณีจันทร์)  
 นิติกรชำนาญการพิเศษ  
 ผอ.กลุ่มกฎหมาย

  
 (นางธารทิพย์ บำรุงรส)  
 ปฏิรูปที่ดินจังหวัดอุดรธานี

# แผนที่แปลงที่ดิน

ระวาง/กลุ่มที่ 5543III4886 แปลงเลขที่ 6 หมู่ที่ ..... ตำบล.....

อำเภอ..... จังหวัด..... อุดรธานี

เนื้อที่ประมาณ 14 ไร่ งาน 81 ตารางวา

ผู้สำรวจรังวัด นายวีระวุฒิ ทบวัน ตำแหน่ง ผู้ช่วยช่างสำรวจ รังวัดวันที่ / /

มาตราส่วนในระวาง ส.ป.ก. 1 : 4,000

มาตราส่วน 1 : 4,000

## รูปแผนที่

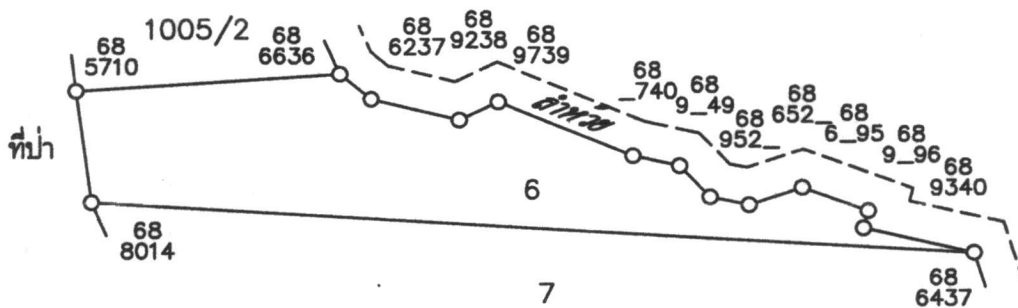

ลงชื่อผู้สำรวจรังวัด นายทองม้วน คิริไม้ ลงชื่อผู้จำลอง

ลงชื่อผู้ตรวจ (นายวีระวุฒิ ทบวัน) วัน / เดือน / ปี 24 / 12 / 2558

( นายวีระวุฒิ ทบวัน )  
ผู้ช่วยช่างสำรวจ

# แผนที่แปลงที่ดิน

ระวาง/กลุ่มที่ 5543III4886 แปลงเลขที่ 7 หมู่ที่ ตำบล

อำเภอ จังหวัด อุดรธานี

เนื้อที่ประมาณ 13 ไร่ 2 งาน 73 ตารางวา

ผู้สำรวจรังวัด นายวีระวุฒิ ทบวัน ตำแหน่ง ผู้ช่วยช่างสำรวจ รังวัดวันที่ / /

มาตราส่วนในระวาง ส.ป.ก. 1 : 4,000

มาตราส่วน 1 : 4,000

## รูปแผนที่

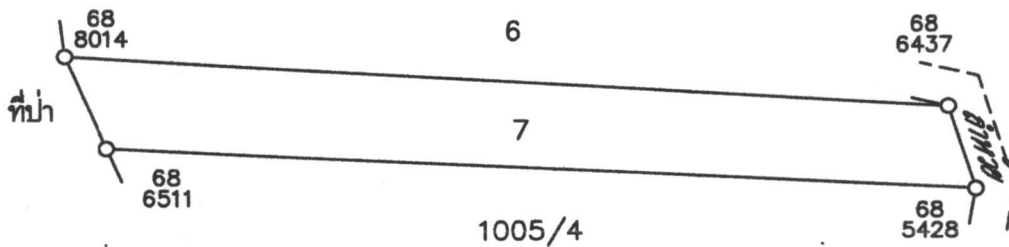

ลงชื่อผู้สำรวจรังวัด นายทองม้วน คิริไม้ ลงชื่อผู้จำลอง

ลงชื่อผู้ตรวจ วัน / เดือน / ปี 24 / 12 / 2568

( นายวีระวุฒิ ทบวัน )  
ผู้ช่วยช่างสำรวจ

# แผนที่แปลงที่ดิน

ระวาง/กลุ่มที่..... 5644III9048 .....แปลงเลขที่..... 28 .....หมู่ที่..... ตำบล.....

อำเภอ..... จังหวัด..... อุดรธานี.....

เนื้อที่ประมาณ..... 36 ไร่..... งาน..... 73.ตารางวา

ผู้สำรวจรังวัด..... นายวิระวุฒิ ทบวัน..... ตำแหน่ง..... ผู้ช่วยช่างสำรวจ..... รังวัดวันที่..... /..... /.....

มาตราส่วนในระวาง ส.ป.ก. 1 : 4,000

มาตราส่วน 1 : 4,000

## รูปแผนที่

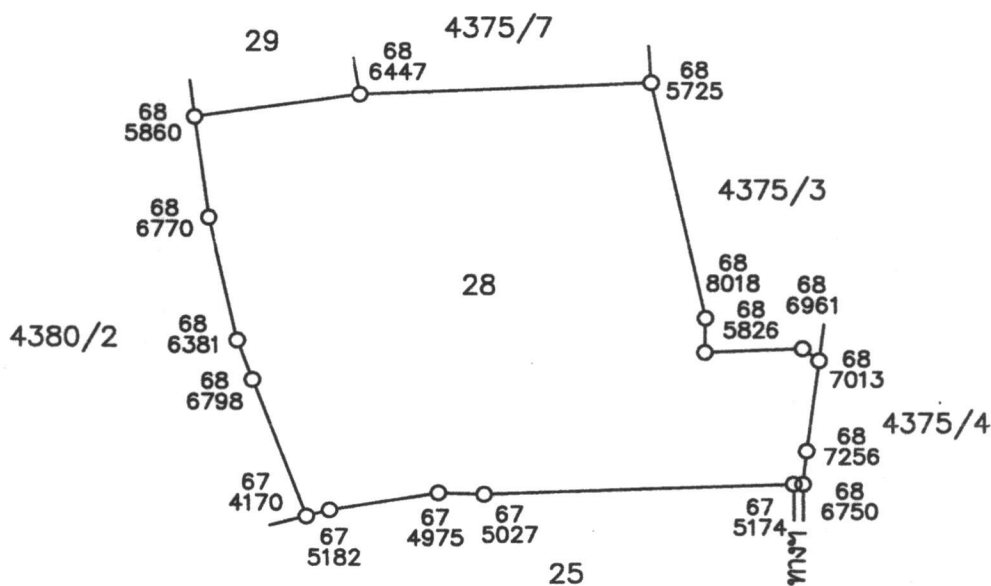

ลงชื่อผู้สำรวจรังวัด..... นายทองม้วน ศิริไม้..... ลงชื่อผู้จำลอง.....

ลงชื่อผู้ตรวจ..... วัน / เดือน / ปี..... 30 ม.ค. 2569

( นายวิระวุฒิ ทบวัน )  
ผู้ช่วยช่างสำรวจ

# แผนที่แปลงที่ดิน

ระวาง/กลุ่มที่..... 5644III9048 .....แปลงเลขที่ 29 หมู่ที่..... ตำบล.....

อำเภอ..... จังหวัด..... อุดรธานี

เนื้อที่ประมาณ..... 11 ไร่..... 1 งาน..... 25 ตารางวา

ผู้สำรวจรังวัด..... นายวิระวุฒิ ทบวัน .....ตำแหน่ง..... ผู้ช่วยช่างสำรวจ .....รังวัดวันที่...../...../.....

มาตราส่วนในระวาง ส.ป.ก. 1 : 4,000

มาตราส่วน 1 : 4,000

## รูปแผนที่

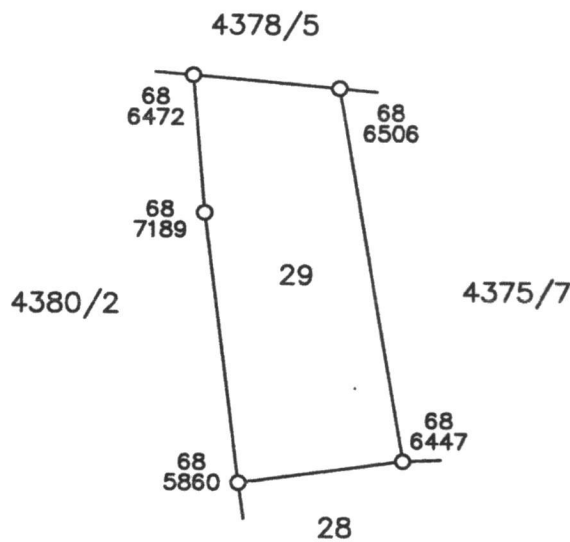

ลงชื่อผู้สำรวจรังวัด..... นายทองม้วน ศิริโม .....ลงชื่อผู้จำลอง.....

ลงชื่อผู้ตรวจ..... (นายวิระวุฒิ ทบวัน) .....วัน / เดือน / ปี..... 30 ม.ค. 2569

( นายวิระวุฒิ ทบวัน )  
ผู้ช่วยช่างสำรวจ